

PAROISSE SAINTE-FAMILLE

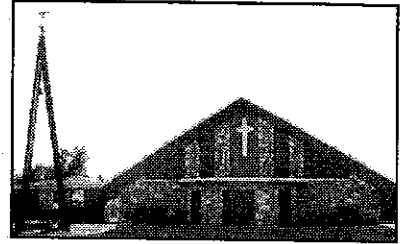
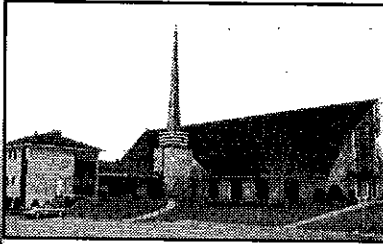

Notre-Dame-de-l'Assomption
1015, boul. Labelle
Blainville (Qc) J7C 2M2
Télécopieur: 450 430-8032

Saint-Rédempteur
421, boul. Labelle
Blainville (Qc) J7C 2H4
Télécopieur: 450 435-5741

Courriel : info@paroissesaintefamille.com • www.paroissesaintefamille.com

Un seul numéro pour nous rejoindre : 450 437-2018

LE 5 DÉCEMBRE 2010

DEUXIÈME DIMANCHE DE L'AVENT (A)

HEURES

DE

BUREAU

Du lundi
au vendredi

de 9 h à 12 h
13 h à 16 h

Au-delà du rêve

Viens Seigneur, viens faire toutes choses nouvelles
et nous verrons le salut de Dieu.



Prenez courage!

Le jour est proche

CÉLÉBRATIONS DU 4 AU 12 DÉCEMBRE 2010

Samedi 4 décembre – Messe de la férie ou Saint Jean de Damas

17h00 *St-Rédempteur* Aux intentions de la Vierge Marie, un paroissien
Léonce Gagné, sa fille Marlène
Eddy Ritchie, son épouse et son fils Sylvain

Dimanche 5 décembre – 2^e dimanche de l'Avent

9h30 *N.D.A* Noëlla Moreau, Kathleen et Rosaire Guindon
Gilberte L'Heureux-Beaudoin, famille Mottola
Jean-Louis Henrichon, son épouse

11h00 *St-Rédempteur* Vianney Benoît (10^e ann.), son épouse
Richard Lévesque, Pierrette son épouse

Lundi 6 décembre – Temps de l'aveut

8h30 *St-Rédempteur.* Edouardo Novo, parents et amis

Mardi 7 décembre – Temps de l'aveut et de la mémoire

8h30 *N.D.A.* Jacqueline Deschâtelets, Ginette Turcotte

Mercredi 8 décembre – Temps de l'aveut

8h30 *N.D.A* Philippe Richard, sa femme Rosaline , ses enfants et petits-enfants

Jeudi 9 décembre – Temps de l'aveut

8h30 *St-Rédempteur* Marc Laforce, parents et amis

Vendredi 10 décembre – Temps de l'aveut

N.D.A. et St-Rédempteur. Pas de messe

Samedi 11 décembre – Temps de l'aveut

17h00 *St-Rédempteur* Yvette Therrien Lapointe. Pierre et Lucie Lapointe
Jean-Jacques Pelletier, Jacques et Réal Boland

Dimanche 12 décembre – 3^e dimanche de l'Avent

9h30 *N.D.A* Gaston Paris 11^e ann., son épouse Ginette Roy
Agnès Bisailon Therrien, son époux et ses enfants
Simone Lemieux, chorale N.D.A.
André Joannette, Louise Joannette

11h00 *St-Rédempteur* Chantale Larose, ses parents

Parents défunts des familles Rochon, Roberge et Lefebvre, une paroissienne

N.D.A.
adoration à
la chapelle
après la
messe mardi

N.D.A.
chapelet
après la
messe
mercredi

Lampe du sanctuaire

Église St-Rédempteur : Carmen Bilodeau





Prenez courage ! Le Jour est proche Avent et temps de Noël 2010-2011

En assemblée, on pourra réciter cette prière en deux chœurs.

1 – Dieu de tendresse et de bonté, nous te remercions pour les belles et grandes choses que tu as faites en créant le monde et en nous le confiant.

2 – Merci surtout de nous avoir envoyé ton Fils bien-aimé en la personne de Jésus de Nazareth, l'enfant de Marie et de Joseph.

1 – Seigneur Jésus, merci de tout cœur d'avoir réconcilié notre monde avec le Père par son sang versé pour nos péchés. Merci pour le cadeau de la parole de Dieu qui éclaire notre intelligence et nous guide sur les chemins périlleux de la vie.

2 – Merci surtout pour le don de ton Esprit qui nous habite et anime les signes que tu nous as laissés : l'eau, le pain de vie et le pardon.

1 – Esprit d'amour et de sagesse, change nos cœurs, aide-nous à comprendre et à apprécier la justice et la vérité.

2 – Affermis notre courage pour que nous demeurions fidèles et que nous goûtions la paix et la joie qui viennent de toi.

1 et 2 – Et nous vivrons ensemble avec toi, dans l'unité, maintenant et pour les siècles des siècles. Amen.

André Pelletier

RÉSULTATS DU TIRAGE ARGENT

28 novembre 2010

1^{ER} prix 1,000\$

2^e prix 500\$

3^e prix 200\$

4^e prix 100\$

Sylvie Filteau et Claude Chartrand

Diane Goyer

Céline Gélinas

Christian Chadi

No. 261

No. 275

No. 118

No. 096



Félicitations aux gagnants!

HISTOIRE DE LA NAISSANCE DE JÉSUS

C'est une tradition de raconter des histoires le soir de Noël pour attendre minuit. Tu penses sans doute bien connaître l'histoire de la naissance de Jésus. Mais laisse-moi te dire que dans la vie, beaucoup de gens pensent «savoir» et ne se laissent du coup plus surprendre, ni toucher par rien.

Alors si tu le veux bien, je te propose qu'ensemble nous écoutions ce récit de manière neuve et dans une attitude tout ouverte.



Quand : Le vendredi 24 décembre à 18h00

Où : Église Notre-Dame-de-l'Assomption

À travers des chants, des gestuels, des saynètes et des temps où ton cœur sera visité; l'histoire de la naissance de Jésus te sera racontée.

Si tu le désires, je te propose de participer à une des saynètes en personnifiant un personnage de la crèche. Si tel est ton souhait, il est important de t'inscrire en laissant tes coordonnées à :

Catarina Pereira au 450 437-2018

cpereira@paroissesainte famille.com

Il y aura une pratique :

Quand : Le mardi 21 décembre à 18h00

Où : Église Notre-Dame-de-l'Assomption.

Maman et papa, veuillez prendre note qu'il n'y aura PAS DE COMMUNION à l'intérieur de ce temps où la joie, l'amour et la paix seront au rendez-vous.

Au plaisir de te rencontrer!

Catarina Pereira



Chorale de jeunes pour la liturgie de la Parole de Noël

24 décembre 2010
Église NDA

Horaire des pratiques		
Date	Lieu	Heure
Vendredi 3 décembre 2010	Église Notre-Dame-de-L'Assomption (NDA)	De 18H30 à 19H45
Dimanche 12 décembre 2010	Église Notre-Dame-de-L'Assomption (NDA)	De 18H30 à 19H45
Dimanche 19 décembre 2010	Église Notre-Dame-de-L'Assomption (NDA)	De 18H30 à 19H45
Jeudi 23 décembre 2010 Pratique générale pour la liturgie de la Parole de 18H00 ***	Église Notre-Dame-de-L'Assomption (NDA)	De 18H30 à 20H00



Tu aimes chanter et tu souhaites faire partie d'une chorale de jeunes. Nous t'attendons.

Important : Tu dois remettre ton inscription au presbytère le plus tôt possible.

Lucie Frédette

*** : Apporter les souliers des jeunes.

✂ _____

Liturgie de la Parole	Réponse
Église NDA 24 décembre 2010 18H00	<input type="checkbox"/> Oui

Date de l'inscription : _____

Nom de l'enfant : _____

Téléphone : _____

Signature du parent : _____

PASTO SANTÉ

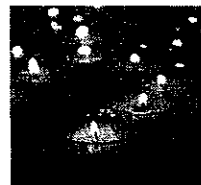

À L'APPROCHE DE NOËL, PENSONS À CECI:

"Si la faim existe quelque part dans le monde, notre célébration de l'eucharistie est incomplète. Dans l'eucharistie nous recevons le Christ qui a faim... Il ne vient pas à nous tout seul, mais avec les pauvres, les opprimés, ceux et celles qui meurent de faim sur la terre... Nous ne saurions recevoir dignement le Pain de Vie, à moins de donner nous-mêmes du pain à ceux et celles qui en ont besoin pour vivre, où qu'ils se trouvent, quels qu'ils soient."

Pedro Arrupe, S.J., Écrits pour évangéliser (DDB, 1985, p.52)

Bonne réflexion en ce jour de la guignolée!

Et pourquoi pas un Noël vert pour la **santé de nos petits enfants**? Quelques suggestions...

Achats écologiques. Plutôt que d'acheter un cadeau aux êtres qui vous sont chers, faites-leur vivre une expérience unique. Envoyez-leur une carte leur promettant un repas maison savamment élaboré, accompagné d'excellents vins, à déguster entre amis. Utilisez des ingrédients locaux, si possible, et profitez de votre soirée pour discuter avec de bons amis.

Produits et cadeaux écologiques. Par exemple, disposez dans un petit bac des vins produits localement par des vignobles, puis ajoutez quelques fromages locaux, des craquelins faits maison et une planche à découper en bambou : vous venez de créer une dégustation de vins et fromages, un cadeau qui sera sûrement fort apprécié.

Illuminez leur vie. L'achat d'ampoules écoénergétiques est l'une des meilleures façons de demeurer écologique. Créez un bouquet d'ampoules écoénergétiques pour aider les êtres qui vous sont chers à renoncer aux ampoules incandescentes.

Carte de sensibilisation. Oubliez les cartes de souhaits en papier et utilisez cet argent pour faire un don à une œuvre de bienfaisance qui vous tient à cœur. Envoyez un courriel aux êtres qui vous sont chers pour les informer que vous avez fait un don en leur nom plutôt que de leur envoyer une carte de vœux par la poste.

Lucie Ménard, pastorale de la santé

ÉLECTIONS DES MARGUILLIERS-ÈRES

**Le dimanche 12 décembre après la messe de 9h30
église Notre-Dame-de-L'Assomption**

Je tiens à remercier chaleureusement Messieurs Pierre Cadieux et Jacques Ryan pour leur excellent travail accompli au sein de l'Assemblée de fabrique de la paroisse Sainte-Famille.

Il y aura 2 postes à combler lors de cette élection :

1 poste pour le secteur de N.D.A. → mandat de 3 ans

1 poste pour le secteur de St-Rédempteur → mandat de 3 ans

TEMPS DE L'AVENT CÉLÉBRATION DU PARDON

Préparation communautaire avec rencontre individuelle

Le lundi 13 décembre à 19h00, église Notre-Dame-de-l'Assomption.

Le mercredi 15 décembre à 19h00, église Notre-Dame-de-Fatima située au 305, Grande-Côte à Boisbriand.

Le jeudi 16 décembre à 19h00, église Cœur-Immaculée-de-Marie située au 7, boulevard Desjardins Ouest à Sainte-Thérèse.

Le dimanche 19 décembre à 14h00, église Sainte-Thérèse-d'Avila située au 10, rue de l'Église à Sainte-Thérèse.

Atelier Artisans de paix (pour les adultes et les jeunes de 12 ans et plus)

Une façon de vous préparer à la fête de Noël. Venez faire la paix en vous en modelant un artisan de paix, ... un premier pas vers un monde plus humain.

Dimanche 12 décembre, de 13h30 à 15h30, Salle Saint-Jean (sous-sol église NDA)

Inscription : Michèle Coulombe Tél : 450-437-2018 poste 22.

Courriel : mcoulombe@paroissesaintefamille.com

Coût : \$7 par personne (pour défrayer l'argile). Les places sont limitées.



DÉNEIGEMENT & DÉGLAÇAGE – offre d'emploi



Nous sommes à la recherche d'une personne pour le déneigement et le déglacage à la pelle et souffleuse, pour les entrées extérieures de l'église Notre-Dame-de-l'Assomption. Nous offrons 11\$/hre

Infos. : 450-437-2018

HORAIRE DES COMPTOIRS DE SAINTE-FAMILLE

Succursale St-Rédempteur : 421, boul. Labelle

Lundi	10h à 12h	13h à 16h	(fermé de 12h à 13h)
Vendredi	10h à 12h	13h à 16h	(fermé de 12h à 13h)
Samedi	9h à 12h		

Succursale N.D.A. : 1015, boul. Labelle

Mardi – mercredi – jeudi	10h à 12h	13h à 16h	(fermé de 12h à 13h)
Samedi	9h à 12h		

Bienvenue à tous!

Les finances de la paroisse



	28 nov. 2010	Cumulatif 2010	Cumulatif 2009
Quêtes régulières	1,412.29\$	76,916.84\$	74,258.64\$
Quête baptêmes	119.38\$		

LAMPE DU SANCTUAIRE

J'aimerais que la lampe du sanctuaire brûle aux intentions de :

Offrande de : _____

Église Saint-Rédempteur Église Notre-Dame-de-l'Assomption

Coût 10\$ pour la semaine.

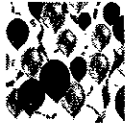
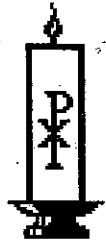

SALLES À LOUER POUR TOUTES OCCASIONS

Showers, réceptions de baptêmes,
rencontres familiales et réunions

Au sous-sol des églises
20 à 225 personnes.

Information : 450-437-2018



L'ÉQUIPE PASTORALE

450 437-2018

Benoît St-Onge, prêtre modérateur.

Assume la charge pastorale de la paroisse en collaboration étroite avec la coordonnatrice. Parcours vert 9-10 ans et parcours rouge 10-11 ans. Poste 230

Monique Laboursodière, coordonnatrice.

Collabore étroitement à la charge pastorale du prêtre modérateur de la paroisse. Parcours bleu 8-9 ans. Poste 222

Michèle Coulombe, agente de pastorale.

Responsable du cheminement de la foi des adultes : catéchuménat, groupe d'adultes « Nouveaux horizons », produits équitables, artisans de paix, développement et paix, mariage et fête des couples. Poste 228

Lucie Frédette, agente de pastorale.

Pastorale jeunesse. Poste 227

Line Juteau, chargée de la pastorale sociale.

Responsable du comptoir vestimentaire de Saint-Rédempteur, aide aux familles dans le besoin, guignolée, participation à la table de concertation sur la pauvreté de la MRC, coresponsable des activités de financement, paniers d'épicerie populaire PEP, lien entre la paroisse et la ville de Blainville. Poste 231

Ginette Lemay, agente de pastorale.

Préparation à la confirmation. Poste 224

Lucie Ménard, agente de pastorale.

Responsable des baptêmes et de la pastorale santé. Poste 2-405

Catarina Pereira, agente de pastorale.

Préparation au 1^{er} Pardon et à la Première Communion. Parcours Rose 6-7 ans et mauve 7-8 ans. Poste 225

VIE SACRAMENTELLE

Baptême : Le baptême peut être reçu à tout âge.

Pour le baptême d'un petit enfant : vous devez assister à deux rencontres et certains documents vous seront nécessaires (pour l'enfant, le parrain et la marraine). Veuillez contacter le secrétariat du presbytère pour l'inscription.

Pour le baptême d'un enfant d'âge scolaire : veuillez contacter le secrétariat du presbytère.

Pour le baptême d'un adulte : veuillez contacter le secrétariat du presbytère.

Pardon : Sur rendez-vous.

Mariage : Un an à l'avance, prenez rendez-vous avec la personne responsable pour inscrire votre projet de mariage. Une préparation au mariage sera demandée.

Onction des malades : Une personne malade peut recevoir ce sacrement comme un réconfort aux chrétiens soucieux d'assumer, dans la foi, une vie gravement contrariée par la maladie ou l'infirmité. Avertissez le prêtre.

Initiation à la vie chrétienne : Pour que votre enfant reçoive un des sacrements d'initiation: Baptême, Premier Pardon, Première Communion, Confirmation, vous êtes invités à contacter la personne responsable.

Communion à domicile : Un malade qui désire recevoir la communion à domicile est invité à communiquer avec le secrétariat de la paroisse.

Assemblée de Fabrique - 450 437-2018

Monique Laboursodière, présidente	450 437-2018
Benoît St-Onge, vice-président	450 437-2018
André Bilodeau, marguillier	450 435-6665
Pierre Cadieux, marguillier	450 433-9688
Jean Lauzon, marguillier	450 430-7743
Claude Lavoie, marguillier	450 419-4099
Robert Proulx, marguillier	450 434-7491
Jacques Ryan, marguillier	450 437-5324

Secrétariat - 450 437-2018

Shirley Baribeau, secrétaire	poste 221
Brigitte Chalifoux, secrétaire	poste 221
Michèle Cormier, adjointe administrative	poste 223

SERVICE À LA COLLECTIVITÉ

Chorale Saint-Rédempteur	André Barthe	450 621-0897
Chorale (N.D.A.)	Myreille Proulx	450 508-4301
Cursillo (St-Rédempteur)	Françoise Ouimet	450 437-2359
La Vie Montante	Françoise Ouimet	450 437-2359
Les Dîners de l'Amitié	Suzanne Brisebois	450 430-1219
La Popote	Josée Beauregard	450 435-9707
Comptoir des Aubaines	Line Juteau	450 437-2018
Location des salles	Jean Desjardins	450 437-2018
A.A.		450 629-6635
Al-Anon		514 866-9803

MOUVEMENTS ET SERVICES

Âge d'Or Le Blainvillois	Bernadette Aubut	450 430-1656
Art-Tisanes	Estelle Lamoureux	450 435-1040
Centre 50 + Blainville	Secrétariat	450 435-1708
Cercle de Fermières	Thérèse Ouellette	450 430-6001
Chevaliers de Colomb	Valère Desgagné	450 433-8074
Club Lions	Pierrette Lauzon	450 435-1987
Conférence épanouissement personnel	J. Mireault	514 571-8623
Filles d'Isabelle	Ginette Plouffe	514 594-2510
Le Petit Peuple		450 971-2250
Les Séniors de Blainville (FADOQ)	Jacques Bélanger	450 419-7482
Maison d'accueil le Mitan		450 435-3651
Maison Parenfant		450 430-9934
Parrainage civique		450 430-8177
Phobie-Zéro	Yvan Guilbault	450 437-3182
Retrouvailles		450 435-9919
Société blainvilloise d'horticulture	Diane Charbonneau	450 434-1493
17 ^e groupe Scout N.D.A.	M. Bélanger	514 910-7545
1 ^{er} groupe Scout N.D.A.	Richard Clément	450 437-5134

450 437-6553

Les Entreprises B. Gosselin et Fils

COUVREUR - FERBLANTIER

Tout genre de toitures - Bardeaux - Asphalte
Rénovation - Réparation - Ventilation
Résidentielle - Commerciale - R.B.Q. 5588-9984-01
ESTIMATION GRATUITE Depuis 1969

Les résidences funéraires GOYER Ltée

Préarrangements - Columbarium
7 succursales pour vous servir

57, rue Turgeon, St-Thérèse **450 435-3987** 147, boul. Artur-Sauvé, St-Eustache

MARTEL ET FILS INC.

MONUMENTS

www.martelmonuments.ca

349, ch. Grande-Côte **514 329-3714**

Julie Turgeon, pharmacienne-propriétaire

Affiliée à **PHARMAPRIX**

- Service d'infirmière
- Livraison gratuite

Lundi au vendredi 9 h à 22 h
Samedi et dimanche 9 h à 21 h

1113, du Curé-Labelle, Blainville 450 420-5831



Mécanique générale St-Louis enr.

Spécialité : Voitures importées
REMORQUAGE
1226, boul. Labelle 450 430-9385



GAUTHIER REMBOURRAGE

Résidentiel - Commercial
Réparation - Remodelage
Meubles sur mesure - Estimation

18295, rue Boileau, Mirabel 450 430-3930



Ivana Chairaluna, directrice de succursale

Canada Trust

TD Canada Trust

259, de la Seigneurie, bureau C, Blainville J7C 4N3
Tél.: 450 437-1128, poste 250 Téléc.: 450 437-1325

Lundi et mardi : 8 h à 18 h • Mercredi, jeudi, vendredi : 8 h à 20 h • Samedi : 8 h à 16 h



Robert Di Blasio, Pl. Fin., Planificateur financier

Waterhouse

Planification financière

TD Waterhouse Canada Inc.

259, de la Seigneurie, bureau C, Blainville J7C 4N3
Tél.: 450 420-2820, 1 866 533 2820 Téléc.: 450 420-2823



Ginette St-Arnaud Courtier immobilier

Prendre le temps de vous conseiller

- Pour vente ou achat
- Estimation gratuite

Reconnus à Blainville depuis 18 ans

450 434-3632

Les Immeubles LES ASSOCIÉS INC.
Agence immobilière



RESTAURANT Vieux Duval

BIENVENUE AVEC VOTRE VIN!

Alain Roussy
propriétaire
450 430-3223

617, boul. Curé-Labelle, Blainville



Clinique de Denturologie St-Janvier

Mylène Laveaux, d.d.

Denturologiste

12920, De Saintonge, St-Janvier 450 979-4774

David Gélinas, pharmacien propriétaire

Affilié à



Orthopédie : Vente / Location
Livraison gratuite - Ouvert 7 jours

9, boul. de la Seigneurie, Blainville 450 434-4333

RÉNOVATION PRO

TOUT TRAVAUX
QUALITÉ PROFESSIONNELLE

RÉDUCTION

15 % PERSONNE ÂGÉE



PAUL

514 570-0105

INFIRMIÈRE

- Escompte pour âge d'or
- Conseiller santé
- Homéopathie
- Produits naturels

1083, boul. Curé-Labelle, Blainville



JEAN-CLAUDE FAVREAU

- 7 jours / 7 soirs
- Livraison 5 jours
- Comptoir postal

450 435-1981

A.D.

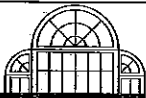

VENTE • INSTALLATION
ESTIMATION • SALLE DE MONTRE

450 963-5079

PORTES & FENÊTRES INC.

R.B.Q. : 5599-2754-01

295, Marc-Aurèle Fortin (coin boul. Labelle)
Sainte-Rose, Laval, Qc H7L 2A3

Distributeur
des produits



METRO PLUS

OUVERT
7 jours 8 h à 22 h



LIVRAISON GRATUITE
ÂGE D'OR

ST-JÉRÔME 450 432-3433
430, Mgr du Bois

ST-ANTOINE 450 431-7353
633, boul. des Laurentides

BLAINVILLE 450 435-1279
1260, boul. Curé Labelle



Desjardins

Caisse de l'Envolée

Centres de services

- 13845, boul. du Curé-Labelle, Mirabel
- 1070, boul. Curé-Labelle, Blainville
- 148, boul. Sainte-Anne, Sainte-Anne-des-Plaines

Un seul numéro : 450 430-4603

www.desjardins.com/caissedelenvolee



Traiteur

Marie Furtado et Sylvain Desrochers, propr.
Buffet chaud et froid / Baptême - Mariage
Funérailles - Anniversaire

450 435-1680

13787, boul. Labelle, Mirabel